



vous guider



Je crée
Mon espace privé
sur Internet



www.msa.fr



santé
famille
retraite
services

L'essentiel & plus encore

Avec Mon espace privé, vous accédez à des services en ligne pour effectuer les démarches pour vous et votre famille.

Vous gérez ainsi votre dossier personnel en toute sécurité.

Le service d'inscription à Mon espace privé vous permet de recevoir votre mot de passe immédiatement.

**COMMENT
M'INSCRIRE
À MON ESPACE
PRIVÉ ?**

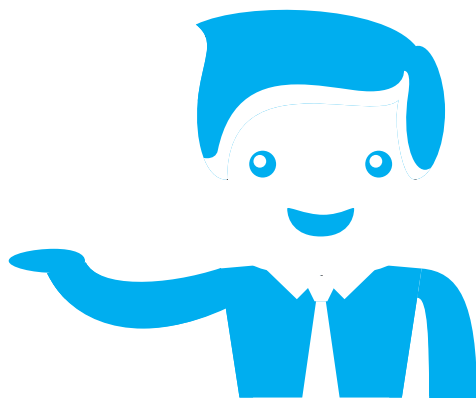

ÉTAPE 1

Je me rends sur le site Internet de ma MSA, puis je clique sur le bouton « S'inscrire » en haut à droite de la page.



ÉTAPE 2

J'arrive sur le formulaire d'inscription.



Je saisis mon numéro de sécurité sociale sans la clé (13 chiffres).
Ce sera mon identifiant.

ÉTAPE 3

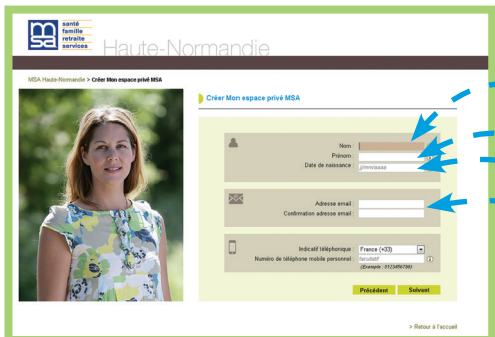

Je complète le formulaire avec mes informations personnelles :

- nom,
- prénom,
- date de naissance,
- adresse mail...

ÉTAPE 4

Je saisis l'une des informations de vérification demandées :

MSA Haute-Normandie > Créer Mon espace privé MSA

Créer Mon espace privé MSA

Cette étape permet de vérifier votre identité et créer votre compte immédiatement. Merci de bien vouloir renseigner au moins une des informations suivantes. Dans le cas contraire, vous recevrez votre mot de passe par courrier postal d'ici quelques jours.

Numéro de votre carte vitale :

Date de naissance d'un de vos enfants à charge, de moins de 20 ans :

Montant du dernier paiement :

Précédent Suivant

- Soit le numéro de série de ma carte vitale
- Soit la date de naissance d'un de mes enfants
- Soit le montant d'un de mes derniers paiements reçu au cours des 6 derniers mois.

Si aucune information n'est saisie correctement, un mot de passe provisoire me sera envoyé par courrier.

ÉTAPE 5

Je saisis le numéro de département correspondant à ma MSA. Je clique sur le bouton « Suivant ».

Créer Mon espace privé MSA

De quelle MSA dépendez-vous ?

Indiquez le numéro du département :

Précédent Suivant

ÉTAPE 6

Je vérifie les informations saisies et j'accepte les conditions générales d'utilisation de Mon espace privé. Puis, je clique sur le bouton « Suivant ».

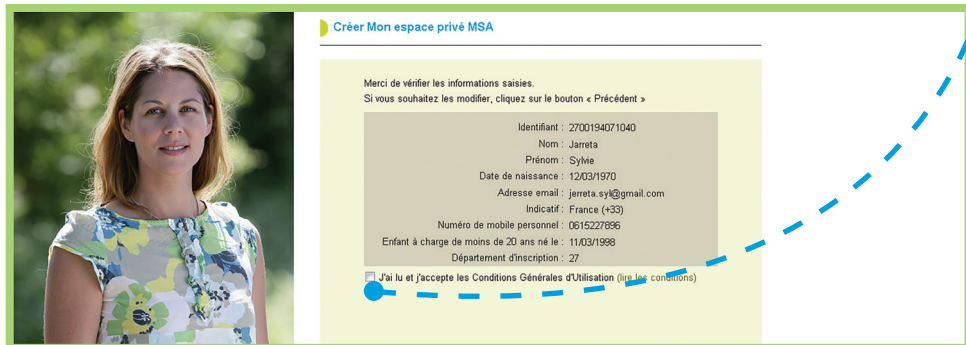

Créer Mon espace privé MSA

Merci de vérifier les informations saisies.
Si vous souhaitez les modifier, cliquez sur le bouton « Précédent »

Identifiant : 2700194071040
Nom : Jarreta
Prénom : Sylvie
Date de naissance : 12/03/1970
Adresse email : jarreta.sy@gmail.com
Indicatif : France (+33)
Numéro de mobile personnel : 0615227896
Enfant à charge de moins de 20 ans né le : 11/03/1998
Département d'inscription : 27

J'ai lu et j'accepte les Conditions Générales d'Utilisation ([lien les conditions](#))

ÉTAPE 7

Un message me confirmera la prise en compte de ma demande.



Créer Mon espace privé MSA

✓

Votre demande a été prise en compte.
Vous allez recevoir dans quelques minutes une information qui vous permettra d'accéder à Mon espace privé.

A votre première connexion, vous serez invité à personnaliser votre mot de passe.

Attention : si vous ne recevez pas votre mot de passe dans quelques instants, c'est qu'une vérification n'a pas pu aboutir et vous recevrez votre mot de passe par courrier postal dans quelques jours.
Il est donc inutile de recommencer votre inscription.

En cas de difficultés, contactez votre caisse.
La MSA vous remercie de votre confiance.

[Se connecter à Mon espace privé](#)

J'AI TERMINÉ
MON INSCRIPTION
ET JE ME CONNECTE

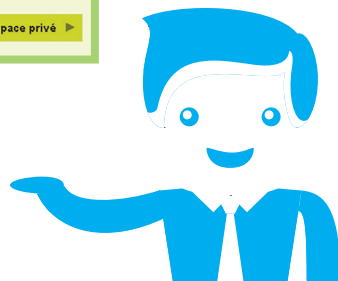

Vous pouvez effectuer de nombreuses démarches en ligne. Rendez-vous dans Mon espace privé.

Pour créer Mon espace privé et bénéficier des services en ligne, vous pouvez vous inscrire très simplement par Internet en quelques clics.

L'équipe d'accueil de votre MSA est là pour vous montrer comment faire et vous accompagner.



L'essentiel & plus encore